

SITUÁCIA M 1:250



LEGENDA

- podklad kat. mapy KN-C
- hranica parcely KN-C

- VEREJNÉ INŽ. SIETE**
 - vodovod PVC 110 - existujúci
 - NN vzdušné vedenie - existujúce
 - plynovod - existujúci

- NAVRHOVANÉ INŽ. SIETE**
 - kanalizácia dažďová - navrhovaná
 - kanalizácia splašková - navrhovaná
 - vodovod plyný - navrhovaný
 - NN prípojka - navrhovaná
 - plynová prípojka - navrhovaná
 - príprava pre vedenie SLP

- hlavný vstup do objektu
- hlavný vstup na pozemok

- RE elektromer - navrhovaný
- RŠ revízná šachta splaškovej / dažďovej kanal. - navrhovaná
- VŠ vodometná šachta - navrhovaná
- VŠAK vsakovaica jama - navrhovaná
- ŽUMPA žumpa ~12m3 - navrhovaná
- RS regulačná skriňa plynu - navrhovaná
- HUP hlavný uzáver plynu - navrhovaný
- PRIS rozpojovacia a ístlaca skriňa

- SO.01 - RODINNÝ DOM
- SPEVNENÉ PLOCHY - zámková dlažba
- PRÍSTREŠOK - zámková dlažba
- OPLOTENIE - plyné v. 1.8 m + 1x bránka
- OPLOTENIE - poplastované pletivo v. 1.8m + stĺpiky á 2,5m

SITUÁCIA NA PODKLADE KM M 1:500



SITUÁCIA ŠIRŠÍCH VZŤAHOV - PLEVNÍK - DRIENOVÉ

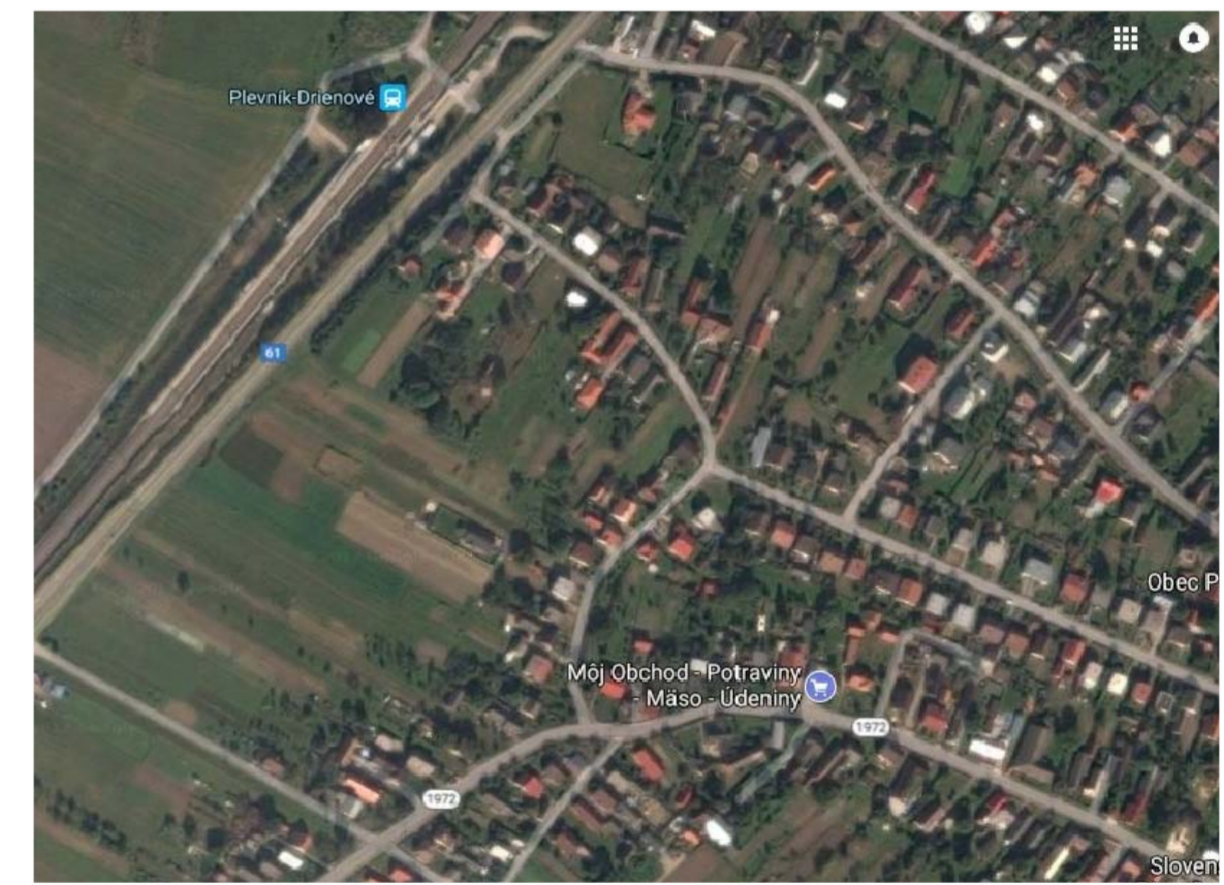

RIEŠENÁ LOKALITA

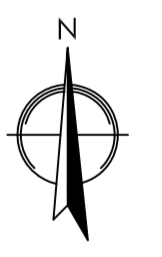

±0,000 = +0,300 m nad terénom

ZODPOVEDNÝ PROJEKTANT:	ING. VILIAM MICHÁLEK	DRAFT STUDIO s.r.o. Moyzesova 971/12 010 01 Žilina tel: +421 905 618 838 e-mail: ivan.mikudik@draftstudio.sk	
VYPRACOVAL:	ING. MARTINA PUKANČIKOVÁ		
KONTROLOVAL/KOORDINÁTOR:	ING. IVAN MIKUDÍK		
AUTOR PROJEKTU:	IM, DRAFT STUDIO s.r.o.	DRAFT STUDIO s.r.o. Moyzesova 971/12 010 01 Žilina tel: +421 905 618 838 e-mail: ivan.mikudik@draftstudio.sk	
HLAVNÝ INŽINIER PROJEKTU:	ING. IVAN MIKUDÍK		
INVESTOR:	Lubomír Barninec a manžel. Jana, SNP 1432/18-3, 017 07 Považská Bystrica	STUPEŇ	DUR
KÓD KLASIFIKÁCIE:	PARCELA: VÍD TEXTOVÁ ČASŤ PLEVNÍK - DRIENOVÉ		
STAVBA:	IBV DRIENOVKA	PROFESIA	ARCHITEKTÚRA
MIESTO STAVBY:	PLEVNÍK - DRIENOVÉ, OKRES POVAŽSKÁ BYSTRICA	REVÍZIA	R00
STAVEBNÝ OBJEKT:	ZASTAVOVACIA ŠTÚDIA	DÁTUM	12/2017
VÝKRES:	CELKOVÁ SITUÁCIA	FORMÁT MERKA	5/A4 1:250/500
		C.VÝKRESU	A
			C0